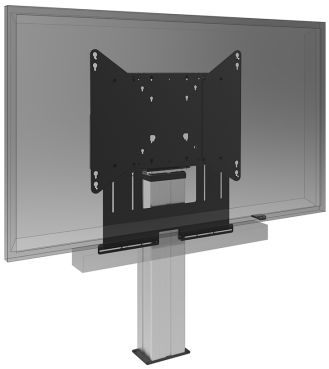

## Универсальный кронштейн звуковой панели для моторизованных напольных и настенных креплений

Обновите звук вашего широкоформатного дисплея iiyama с моторизованным напольным/настенным креплением при помощи этого универсального кронштейна для звуковой панели и наслаждайтесь лучшим звучанием. Кронштейн звуковой панели позволяет устанавливать и использовать звуковую панель под дисплеем на наших (регулируемых по высоте) моторизованных напольных креплениях и настенных креплениях. Кронштейн звуковой панели устанавливается между задней панелью и дисплеем с помощью нижних крепежных болтов VESA.

Кронштейн имеет ширину VESA 400/600. Максимальное расстояние между центральными нижними монтажными отверстиями VESA и центральными монтажными отверстиями звуковой панели составляет 515 мм. Кронштейн можно использовать в сочетании с набором адаптеров для дисплеев с увеличенной монтажной схемой VESA. Работает с большинством звуковых панелей.

## 01 TECHNICAL SPECIFICATION

| | |
|---|---|
| **Type** | Аксессуары для напольного крепления |
| **Number of screens** | 1 |
| **Screen size** | 32" - 86" |
| **Max weight capacity** | 4kg / монитор |

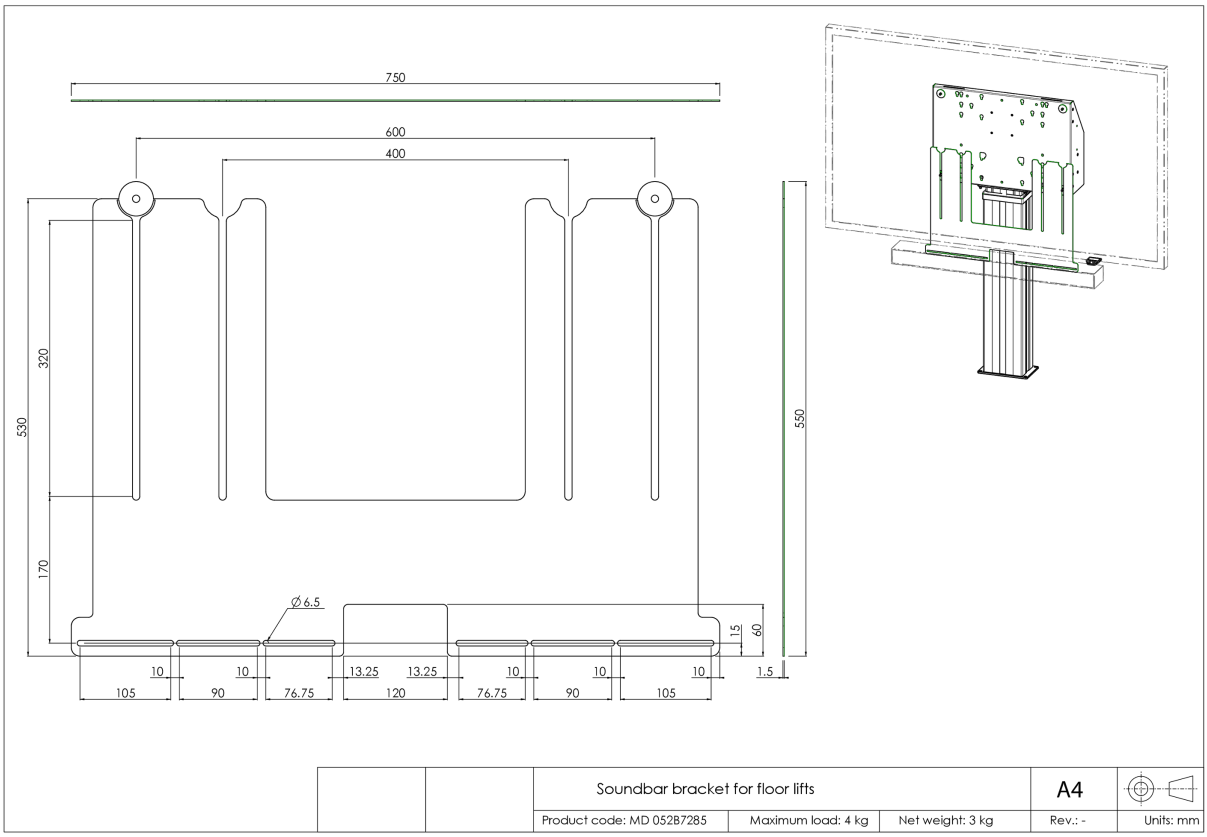


## 02 РАЗМЕР / ВЕС

| | |
|---|---|
| **Размер продукта Ш x В x Г** | 750 x 530 x 1.5мм |
| **Вес (без упаковки)** | 4кг |
| **Вес (с упаковкой)** | 5кг |
| **EAN код** | 4948570032297 |

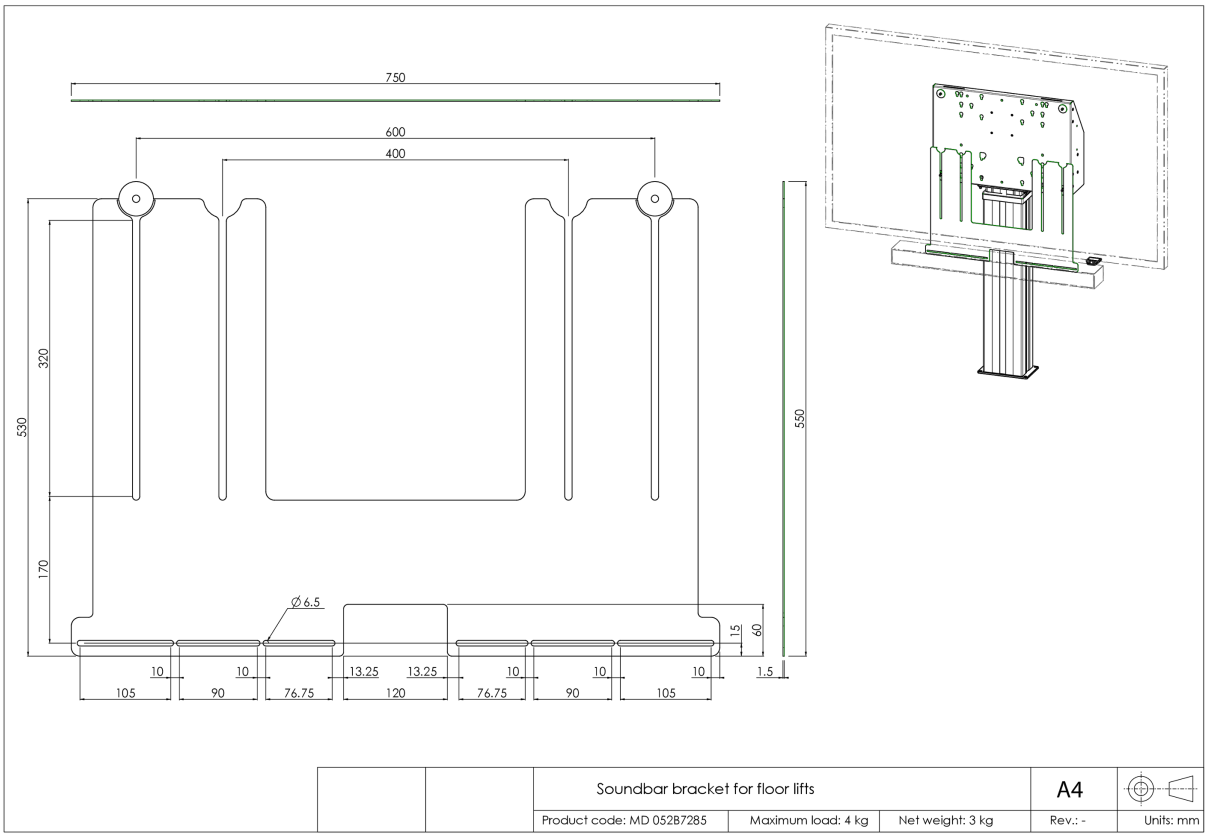


*Все товарные знаки и торговые марки являются собственностью их владельцев и они защищены. Ошибки и изменения допускаются. Спецификации могут быть изменены без уведомления. Все LCD мониторы соответствуют стандарту ISO-9241-307:2008 по политике битых пикселов.*

© IIYAMA CORPORATION. ALL RIGHTS RESERVED